

- UWAGI**
1. Wszystkie prace wykonać zgodne ze sztuką budowlaną oraz obowiązującymi normami;
  2. W razie wystąpienia problemów nie objętych opracowaniem, należy skontaktować się z projektantem;
  3. Rzut należy rozpatrywać łącznie z przekrojem, szczegółem oraz opisem;
  4. Przed przystąpieniem do robót budowlanych należy sprawdzić wymiary oraz ilość na miejscu budowy.

**BIURO PROJEKTOWE**



ul. Opawska 44 tel. 987 456 899  
47-400 Radbórz e-mail: biuroarchiplan@op.pl

**TYTUŁ: OPRAWOWANIA**

**PROJEKT DOBUDOWY WINDY DLA OSÓB NIEPEŁNOSPRAWNYCH DO BUDYNKU DPS**

**LOKALIZACJA**

ul. Wolności 35  
44-300 Woźniaków Śląski  
nr dz. 1731.174

**PROJEKTANT ARCHITECTURY**

mgr inż. arch. Andrzej OLSZEWSKI  
upr. nr 1317/94

**PROJEKTANT KONSTRUKCJI**

Stanisław LENNARD  
upr. nr 1310/94  
upr. nr 144/83

**INWESTOR**

Zgromadzenia Sióstr Opactwa Bożej  
ul. Okrężna 33  
05-827 Grodzisk Mazowiecki

**BRANŻA**

BUDOWLANA

**STADIUM**

INWENTARYZACJA

**RYSIUNEK**

**ELEWACJA  
PŁÓNOCNO-ZACHODNIA**

**OPRAWOWAĆ**

**NR ARCHIWALNY**

2016/II/81

**SKALA**

1:100

**NR RYSUNKU**

15

**DATA**

LISTOPAD 2016

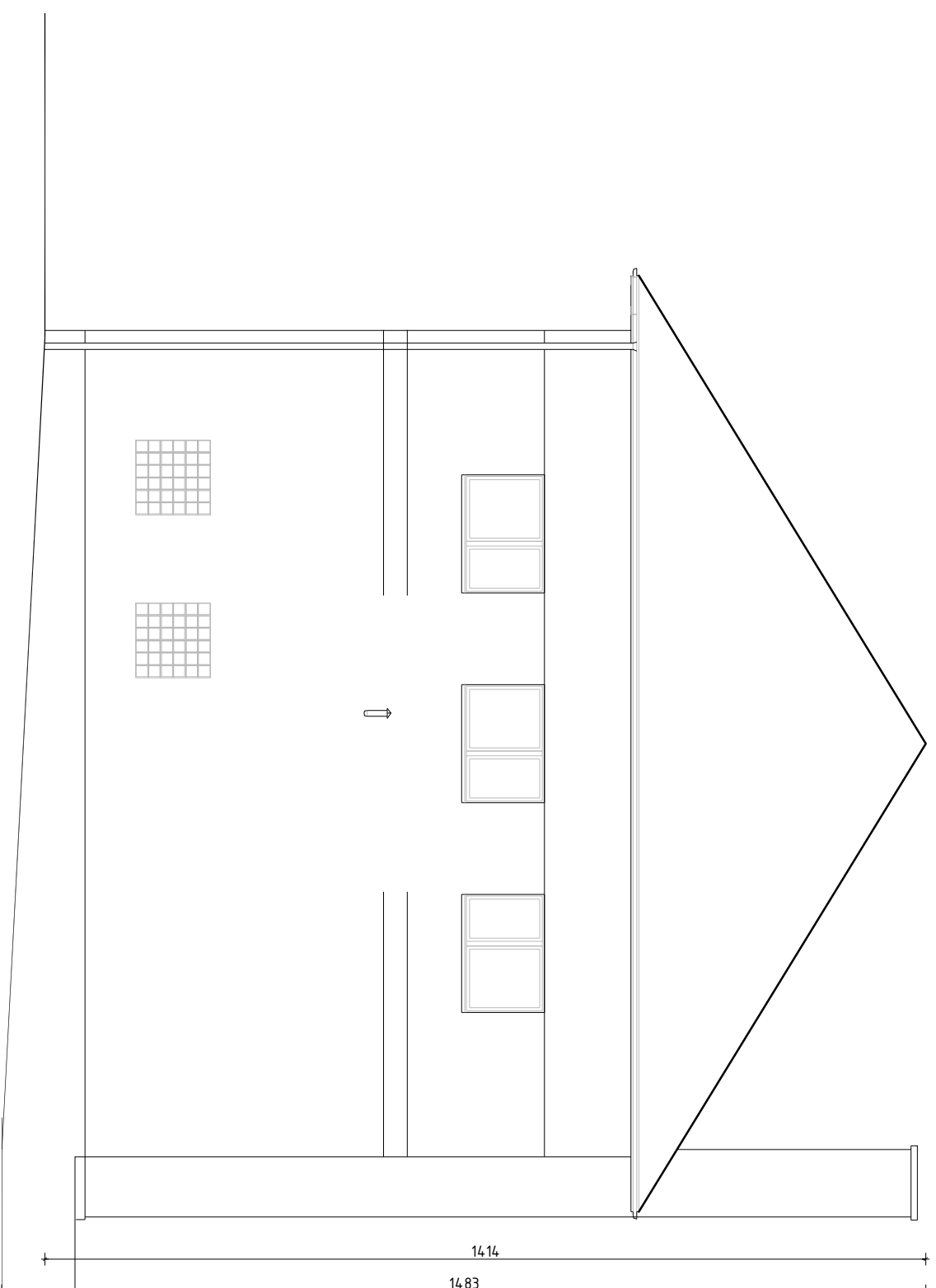

ELEWACJA PÓŁNOCNO – ZACHODNIA

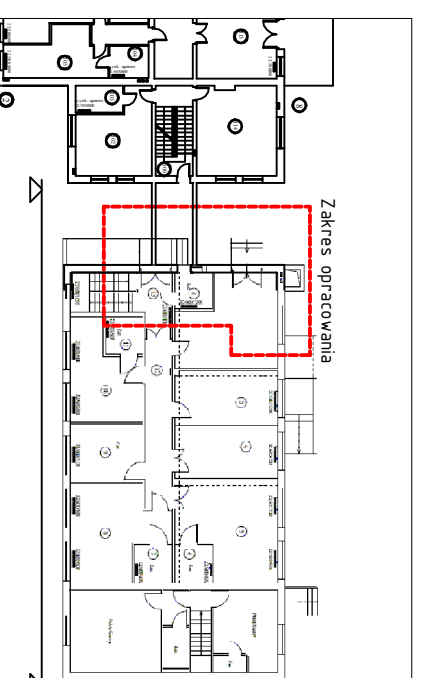

Zakres opracowania

