

	- Elementy wyburzane
	- Elementy projektowane

- UWAGI**
1. Wszystkie prace wykonać zgodne ze sztuką budowlaną oraz obowiązującymi normami;
  2. W razie wystąpienia problemów nieobjętych opracowaniem, należy skontaktować się z projektantem;
  3. Rzut należy rozpatrywać łącznie z przekrojem, szczegółem oraz opisem;
  4. Przed przystąpieniem do robót budowlanych należy sprawdzić wymiary oraz ilości na miejscu budowy.

**CHARAKTERYSTYKA MATERIAŁÓW**

1. Beton klasy B25 (C20/25).
2. Stal zbrojeniowa A-III (B500SP).
3. Stal strzemion: A-0 (S05-b).
4. Otulina min. 2,5 cm.
5. Beton zabezpieczac oraz chronić przed nadmiernym nasłonecznieniem lub przemarzeniem.

**BIURO PROJEKTOWE**



ul. Opawska 44 tel. 987 456 899  
47-400 Radbórz e-mail: biuroarchiplan@op.pl

**TYTUŁ: OPACOWANIA**

**PROJEKT DOBUDOWY WINDY DLA OSÓB NIEPEŁNOSPRAWNYCH DO BUDYNKU DPS**

**LOKALIZACJA**

ul. Wolności 35  
44-300 Wo dzisław Śląski  
nr dz. 1731.174

**PROJEKTANT ARCHITECTURY**

mgr inż. arch. Andrzej OLSZEWSKI  
upr. nr 1317/94

**PROJEKTANT KONSTRUKCJI**

Stanisław LENNARD  
upr. nr 1310/94  
upr. nr 144/83

**INWESTOR**

Zgromadzenia Sióstr Opactwa Bożej  
ul. Okrężna 33  
05-827 Grodzisk Mazowiecki

**BRANŻA**

BUDOWLANA

**STADIUM**

PROJEKT BUDOWLANO-ARCHITKTONICZNY

**RYSUNEK**

**ELEWACJA POŁNOCNO-ZACHODNIA**

**OPACOWAĆ**

**NR ARCHIWALNY**

2016/II/81

**SKALA**

1:100

**NR RYSUNKU**

P12

**DATA**

LISTOPAD 2016

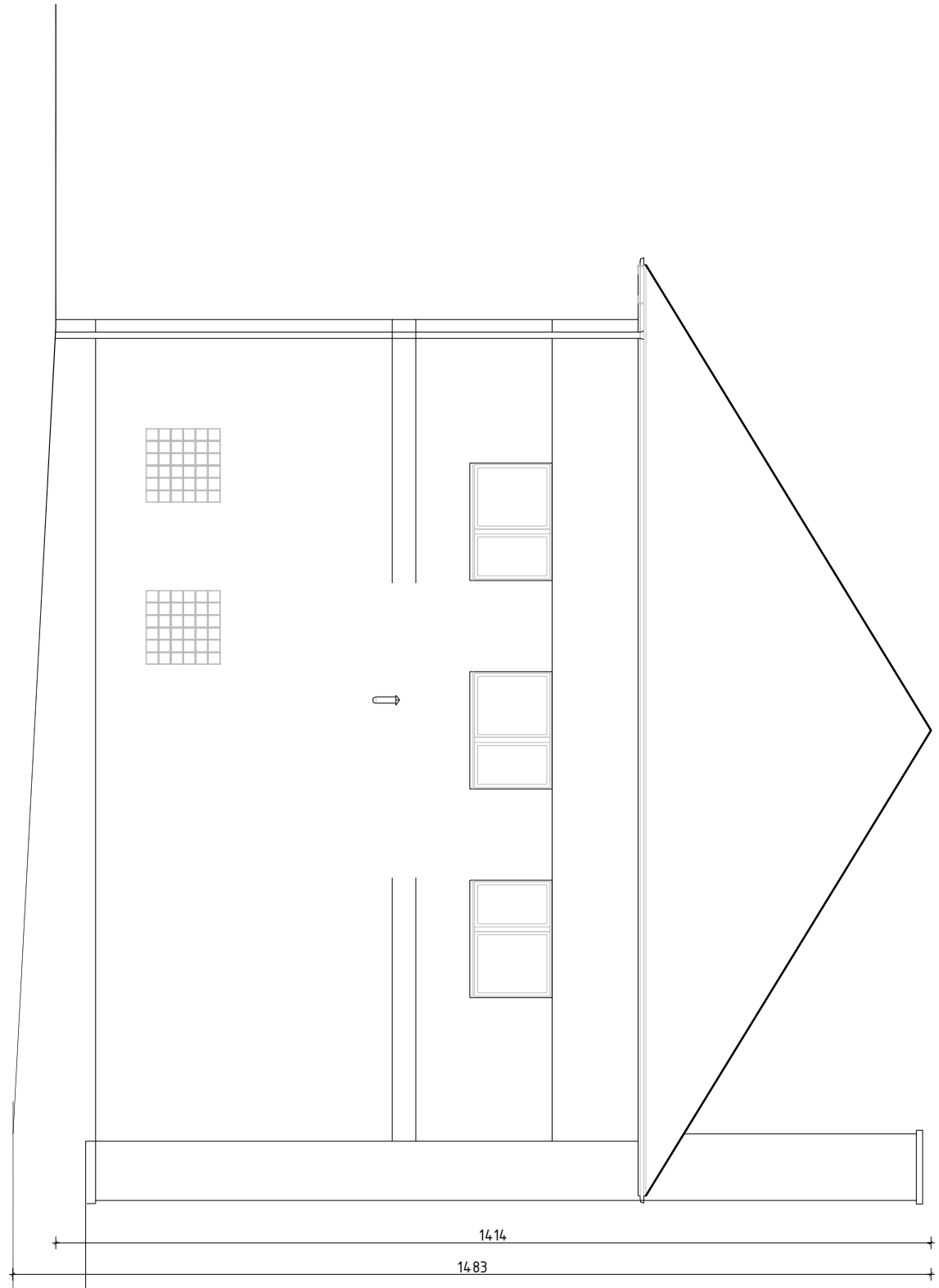

ELEWACJA POŁNOCNO – ZACHODNIA  
NIE ULEGA ZMIANIE

