	- Elementy wyburzane
	- Elementy projektowane

- UWAGI**
1. Wszystkie prace wykonać zgodne ze sztuką budowlaną oraz obowiązującymi normami;
 2. W razie wystąpienia problemów nieobjętych opracowaniem, należy skontaktować się z projektem;
 3. Rzut należy rozpatrywać łącznie z przekrojem, szczegółem oraz opisem;
 4. Przed przystąpieniem do robót budowlanych należy sprawdzić wymiary oraz ilości na miejscu budowy.

- CHARAKTERYSTYKA MATERIAŁÓW**
1. Beton klasy B25 (C20/25);
 2. Stal zbrojeniowa A-III (B500SP);
 3. Stal strzemion: A-0 (S05-b);
 4. Otulina min. 2,5 cm;
 5. Beton zabezpieczac oraz chronić przed nadmiernym nasłonecznieniem lub przemarzeniem.

BIURO PROJEKTOWE



ul. Opawska 44 tel. 987 456 899
47-400 Radbórz e-mail: biuroarchiplan@op.pl

TYTUŁ: OPRAWOWANIA
PROJEKT DOBUDOWY WINDY DLA OSÓB NIEPEŁNOSPRAWNYCH DO BUDYNKU DPS

LOKALIZACJA
ul. Wolności 35
44-300 Woźniaków Śląski
nr dz. 1731.174

PROJEKTANT ARCHITECTURY
mgr inż. arch. Andrzej OLSZEWSKI
upr. nr 1317/94

PROJEKTANT KONSTRUKCJI
Stanisław LENIARD
upr. nr 1310/94
upr. nr 144/83

INWESTOR
Zgromadzenia Sióstr Opactwa Bożej
ul. Okrzeja 33
05-827 Grodzisk Mazowiecki

BRANŻA
BUDOWLANA

STADIUM
PROJEKT BUDOWLANO-ARCHITKTONICZNY

RYSUER

ELEWACJA
POŁUDNIOWO-ZACHODNIA

OPRAWOWAĆ

NR ARCHIWALNY
2016/II/81

SKALA
1:100

NR RYSUNKU
P11

DATA
LISTOPAD 2016

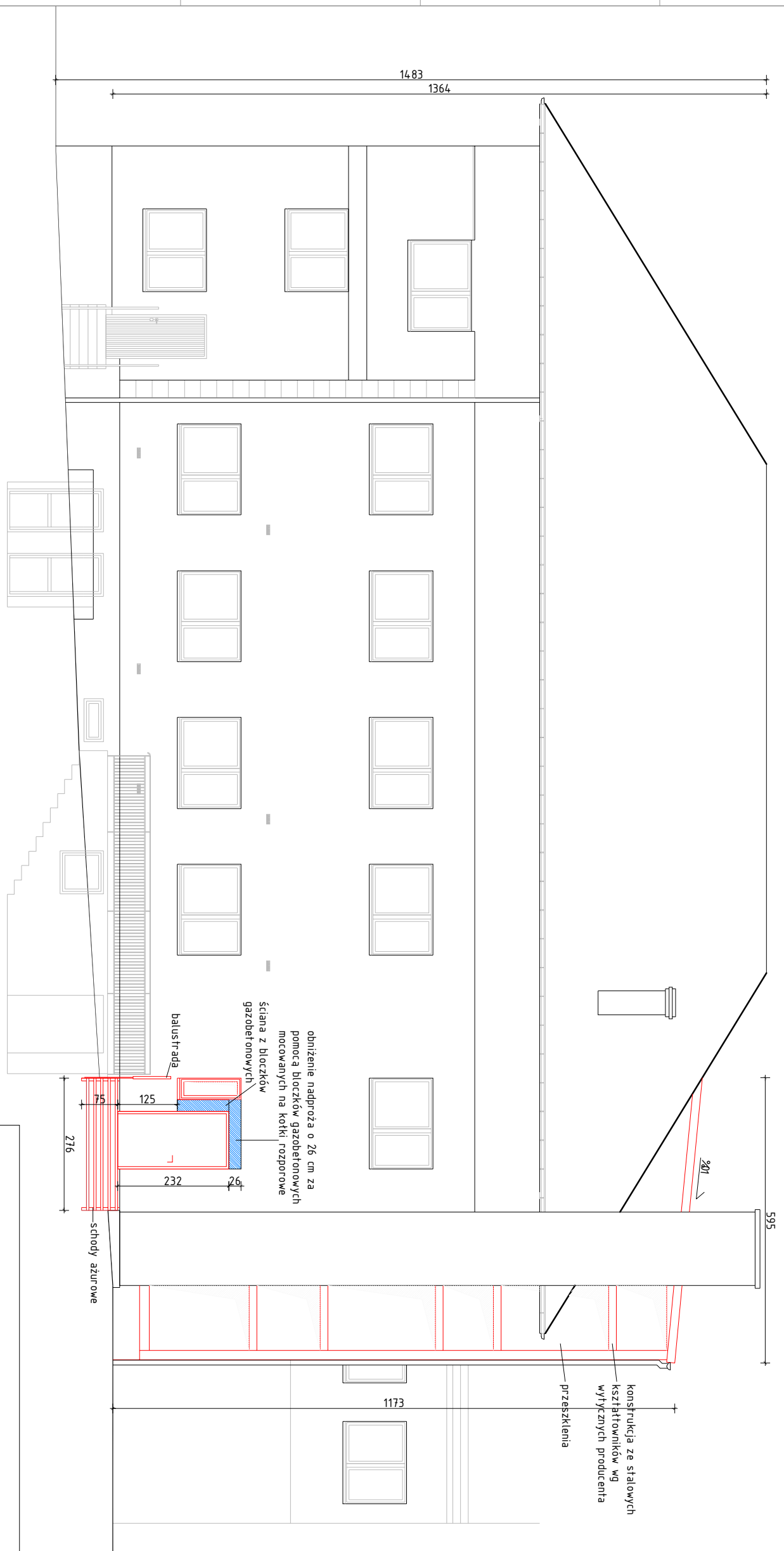

ELEWACJA POŁUDNIOWO-ZACHODNIA

